

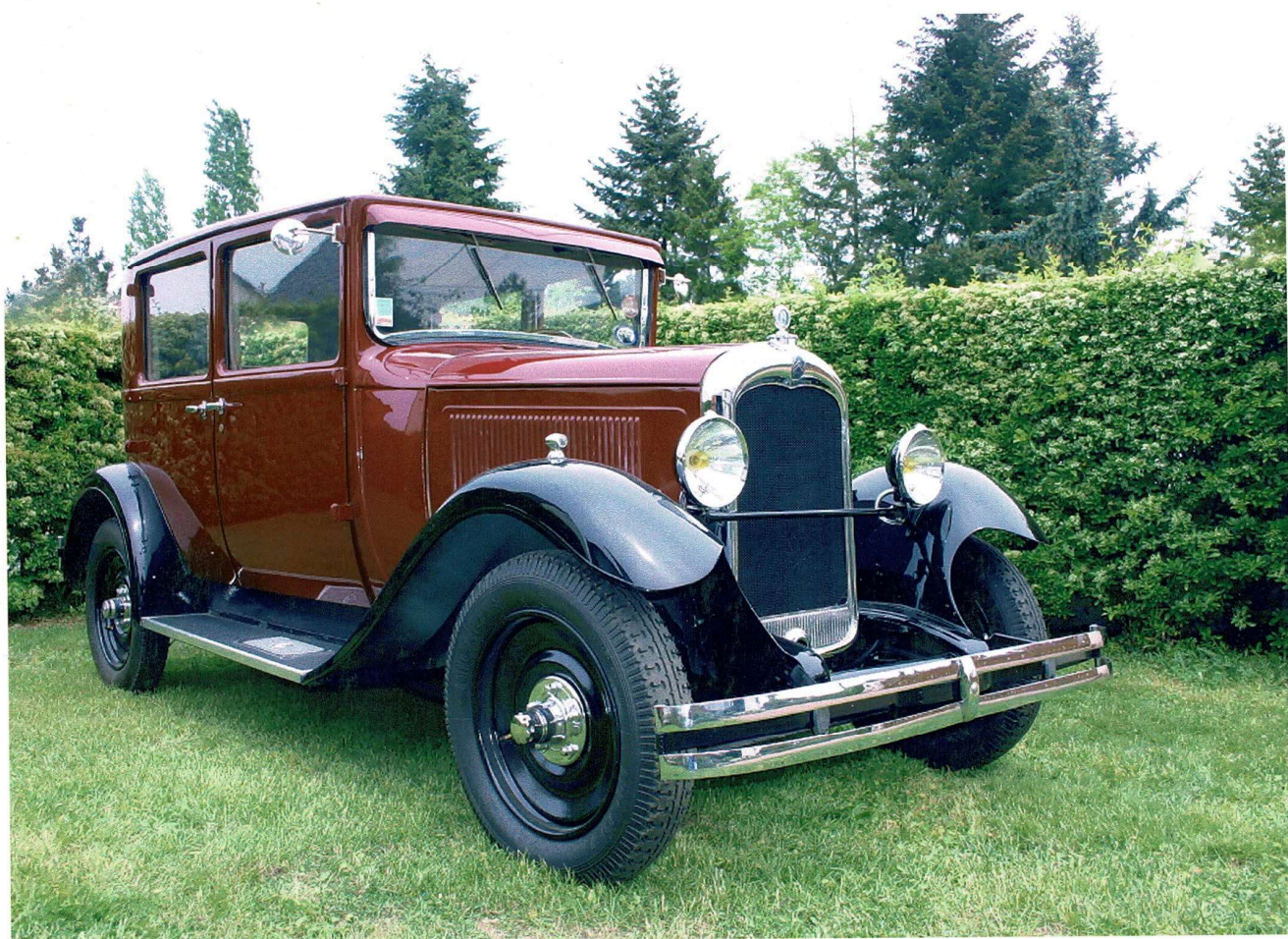

## CARACTERISTIQUES DE LA VOITURE

MARQUE:	CITROEN	ANNEE:	1930	PUISSANCE:	9 CV
TYPE:	C4F	VITESSE MAXI:	85/90	KMH	
CARROSSERIE:	BERLINE	PLACES:	4		
PROPRIETAIRE:	TOUBLANC Patrick	TEL:	0603139510		
ADRESSE:	145 R des 4 Huyes	VENDOME	41100		



## CARACTERISTIQUES DE LA VOITURE

**MARQUE : CITROEN**

**ANNEE : 1930**

**PUISSANCE : 9 cv**

**TYPE : A C 4 F**

**VITESSE MAXI : 90 kmh**

**CARROSSERIE : C I**

**NOMBRE DE PLACES: 4/ 5**

**PROPRIETAIRE : SURSIN Francois**

**ADRESSE: 4 rue des Roses St GERVAIS la FORET 41350**

**TEL: 02 54 42 87 00**



### Caractéristiques de la voiture

Marque : Citroën

Type : AC4 F

Carrosserie : C1

Propriétaires : GALLAND Charlène et Florent

Adresse : 4 ter, rue du piège 41500 MAVES

Année : 1930

Puissance : 9 CV

Vitesse maxi : 92 Km/h

Nombre de places : 4 assises  
et 2 debout

Tel : 06 19 48 99 14

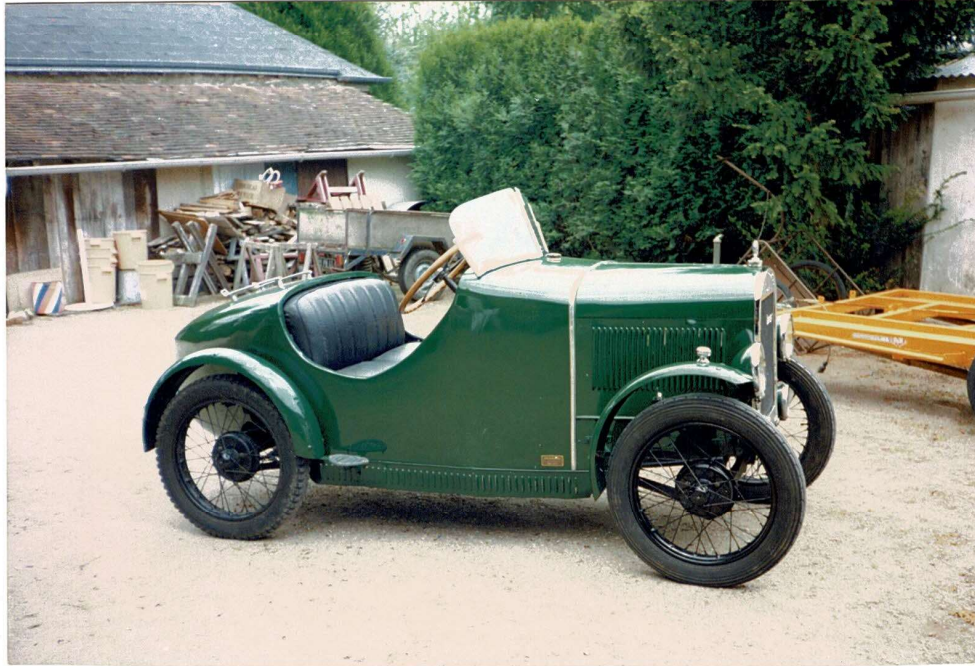

## CARACTERISTIQUES DE LA VOITURE

MARQUE:	ROSENGARD	ANNEE:	1930	PUISSANCE:	5CV
TYPE:	LR 2	VITESSE MAXI:	100KMH		
CARROSSERIE:	COURSE	PLACES:	2		
PROPRIETAIRE:	BRULE Michel	TEL:	0254747974		
ADRESSE:	164 rue croix boissée 41000 BLOIS				



## CARACTERISTIQUES DE LA VOITURE

MARQUE: RENAULT ANNEE: 1933 PUISSANCE: 8cv  
TYPE: Monaquatre VITESSE MAXI:  
CARROSSERIE: Berline PLACES: 4  
PROPRIETAIRE: Mr et Me SIMONUTTI Jaques TEL: 0254784761  
ADRESSE: 40 Rue Leon FOURNIER 41000 BLOIS



## CARACTERISTIQUES DE LA VOITURE

**MARQUE : MATHIS**

**ANNEE :1934**

**PUISSANCE :5 cv**

**TYPE : T Y M**

**VITESSE MAXI :80 kmh**

**CARROSSERIE : CABRIOLET**

**NOMBRE DE PLACES: 2**

**PROPRIETAIRE : CHAUVIN Martine**

**ADRESSE : 18 Rue de la Voizelle 41260 La Chaussee St Victor**

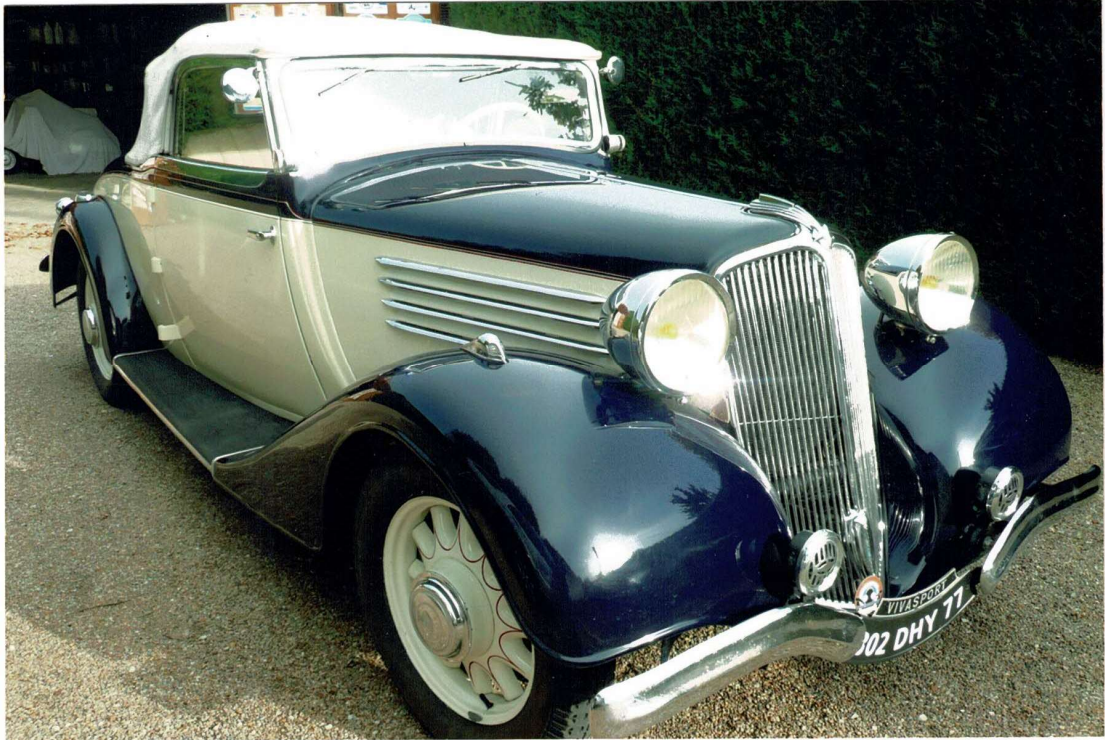

## CARACTERISTIQUES DE LA VOITURE

MARQUE:	<b>RENAULT</b>	ANNEE:1934	PUISSANCE:21cv
TYPE:	Yz4,vivasport	VITESSE MAXI:	130 kmh
CARROSSERIE:	cabriolet	PLACES:	2/4
PROPRIETAIRE:	FABRE Jacky	TEL:	0686960932
ADRESSE:	13 rue Gapoux 41350 Vineuil		



## CARACTERISTIQUES DE LA VOITURE

**MARQUE : JAGUAR ANNEE : 1935**

**PUISSANCE :**

**TYPE : *SS1***

**VITESSE MAXI : 160/180**

**CARROSSERIE : *TOURER***

**NOMBRE DE PLACES 4**

**PROPRIETAIRE : THAUVIN François**

**ADRESSE 2 rue Principale *LUSSAY* 41500 CERIS**

**TEL:02 54 81 06 38**